

# Profile

PROGRAM STUDI S-1 TEOLOGI  
SEKOLAH TINGGI TEOLOGI  
PROVIDENSIA ADONAY

📍 Jl. Mawar Gg. Bougenville No.1 Kota Batu - 65312  
☎ (0341) 590596  
✉ sttpadon@sttpadonaybatu.ac.id  
🌐 sttpadonaybatu.ac.id



# TENTANG KAMI

Sekolah Tinggi Teologi Providensia Adonay adalah Lembaga Pendidikan yang hadir untuk turut serta dalam mencerdaskan kehidupan bangsa. STT Providensia Adonay mendidik dan mempersiapkan para calon hamba Tuhan untuk melayani di berbagai ladang pelayanan.



## LEGALITAS

- Ijin Penyelenggaraan dari Kementerian Agama Republik Indonesia Nomor: 317 Tahun 2021
- Akreditasi Baik Program Studi S-1 Teologi oleh Badan Akreditasi Nasional Perguruan Tinggi dengan SK Nomor: 3219/SK/BAN-PT/Ak/S/VIII/2023
- Akreditasi Perguruan Tinggi sedang dalam proses pengajuan dokumen dan pengajuan visitasi oleh asesor BAN-PT
- Bernaung di bawah Yayasan Providensia Batu Indonesia (YPBI) dengan SK Kementerian Hukum & HAM RI nomor AHU - 1285.AH.01.04. Tahun 2013





# TUJUAN

1. Menghasilkan lulusan yang memiliki kemampuan teologi biblika dan reformasi
2. Menghasilkan lulusan yang berkompeten dalam menjawab tantangan pelayanan gereja dan masyarakat.
3. Menghasilkan lulusan yang mampu mengimplementasikan teologi biblika dan reformasi dalam pengabdian kepada gereja dan masyarakat.

# SASARAN

1. Terbentuknya lulusan yang memiliki kemampuan teologi biblika dan reformasi.
2. Terbentuknya lulusan yang berkompeten dalam menjawab tantangan pelayanan gereja dan masyarakat.
3. Terbentuknya lulusan yang mampu mengimplementasikan teologi biblika dan reformasi dalam pengabdian kepada gereja dan masyarakat.



# STRUKTUR ORGANISASI STT PROVIDENSIA ADONAY

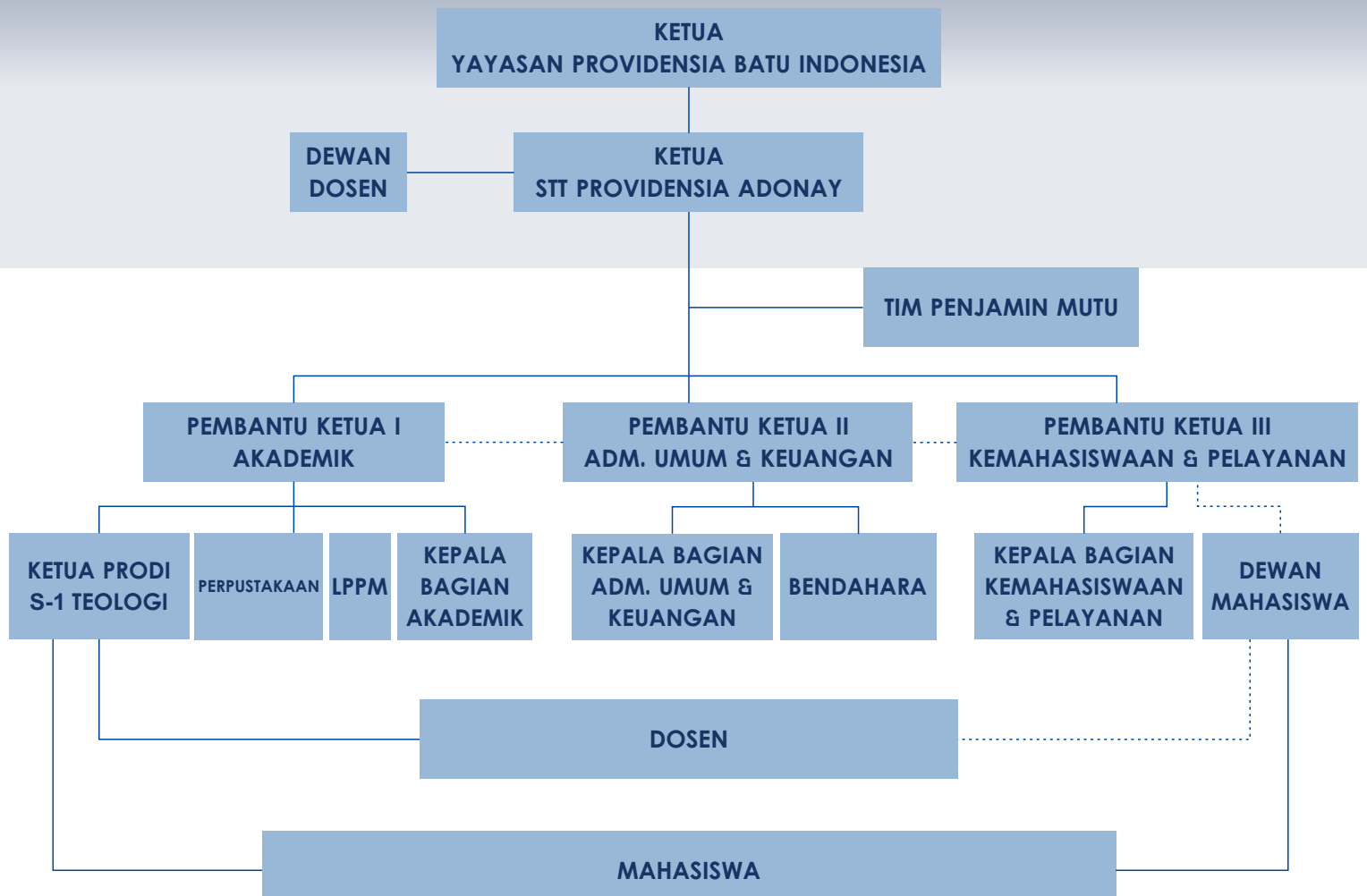

# DOSEN TETAP



**Pdt. Steffen Y. Ndoen, M.Th**  
(Sistematika & Historika)



**Pdt. Johanes E. Manuain, Th.M**  
(Biblika Perj. Baru & Sistematika)



**Pdt. Fredrik Nathan Masela, M.Th**  
(Biblika Perj. Lama & Praktika)



**Pdt. Dra. Thermutis Slarmanat, M.A**  
(Praktika)



**Ratnawati Zalukhu, M.Th**  
(Biblika Perj. Baru & Praktika)



**Noviani Yunita Sari, M.Th**  
(Biblika Perj. Lama & Praktika)

# DOSEN TIDAK TETAP

Pdt. Dr. Johan Kusmanto, M.A  
Pdt. Yohanes Dodik Iswanto, M.A  
Pdt. Nancy Rosita Timisela, M.Th  
Pdt. Mareks Joseph, M.Th  
Pdt. Dr. Dicky W. Kansil, M.Th, M.Pd  
Pdt. Dr. Novalyn Olly Tuegeh, M.Pd  
Pdt. Djoko Sarwono M., S.S, S.Th, M.Th  
Kasiria Telaumbanua, M.Th  
Daisy Pangalila, S.Th, M.Sos  
Barzilay Evans Masela, S.Sos  
Dominggus M. Laturiuw, M.Th  
Victor Kurniawan Pudjianto, S.Sos, M.I.Kom  
Sherlly Hingkoil, S.Mg, M.A  
Cornelius Sianturi, B.Th, M.Div, D.Min (c)  
Yosep Shin, M.Div, M.Th  
Maria Handaja, M.Th  
Danil Iroth, S.Si, M.Div

# PROGRAM STUDI S-1 TEOLOGI



Program Studi S-1 Teologi yang dirancang untuk membentuk dan memperlengkapi Hamba Tuhan yang akan melayani sebagai pemimpin profesional dalam berbagai bidang pelayanan, di antaranya: Pelayanan Pastoral, Misi, Penginjilan, Pendidikan, Gembala Jemaat, dan Pelayanan Sosial Kemasyarakatan.

Mahasiswa wajib menyelesaikan 149 SKS yang terdiri dari:

- 137 SKS perkuliahan onsite dan online
- 6 SKS Praktek Pelayanan Lapangan
- 6 SKS Skripsi

Total masa pendidikan 4,5 tahun.



## SISTEM PENDIDIKAN

Dilaksanakan dengan **konsep pemuridan** untuk **pembentukan pribadi Hamba Tuhan yang seimbang, handal, dan teruji** melalui perkuliahan, pelatihan, studi kelompok, persekutuan kelompok, dan kegiatan praktis dalam berbagai aspek kehidupan sehari-hari.

Tuntutan akademik yang tinggi, diimbangi dengan pendewasaan kerohanian, praktek lapangan, dan pengembangan kinerja yang bertanggung jawab, serta pengabdian kepada masyarakat.



Tingkat I = 3 putra + 10 putri  
 Tingkat II = 4 putra + 4 putri  
 Tingkat III = 4 putra + 8 putri  
 Tingkat IV = 3 putri  
 Tingkat V = 1 putra + 4 putri

**TOTAL = 12 putra + 29 putri**  
**= 41 mahasiswa**

# DATA MAHASISWA

## 2025-2026

# KEGIATAN

STT PROVIDENSIA ADONAY



- Pengenalan Kehidupan Kampus MaBa
- Ibadah Pembukaan Semester
- Ibadah Rutin Kampus (chapel pagi)
- Ibadah Doa Puasa & Doa Misi
- Perkuliahan Onsite dan Online
- Wisuda Sarjana Teologi
- Seminar dan Pelatihan
- Pelayanan Weekend
- Pelayanan Mission Trip
- Praktek Pelayanan 1 Tahun
- Dewan Mahasiswa
- Konseling & Pembinaan Unit
- Pengembangan bakat & minat
- Persekutuan asrama
- Renungan pribadi
- Kerja praktis
- Studi mandiri
- Olahraga



## RUANG STUDI

